

FICHA TÉCNICA REFERENCIAL DE PUNTO CRÍTICO PARA EL CIERRE DE BRECHA, EN EL SECTOR AÑUCHACA, DISTRITO SANGARARA, PROVINCIA ACOMAYO, DEPARTAMENTO CUSCO

FTR-CB-PREV N° 0636-2025-ANA-AAA.UV-ALA.SI

PROPUESTA TECNICA : LIMPIEZA, DESCOLMATACIÓN Y PROTECCION CON MURO DE CONCRETO CICLOPEO EN LA MARGEN IZQUIERDA DEL RIO AÑUCHACA, SECTOR AÑUCHACA, DISTRITO SANGARARA, PROVINCIA ACOMAYO, DEPARTAMENTO CUSCO

1. UBICACIÓN:

AAA **URUBAMBA - VILCANOTA** ALA **SICUANI** Fecha **05/10/2025**

1.1. Ubicación política

Departamento **CUSCO** Provincia **ACOMAYO** Distrito **SANGARARA** Sector **AÑUCHACA**

1.2. Ubicación hidrográfica

Unidad hidrográfica **CUENCA URUBAMBA** Cuerpo de agua **RIO AÑUCHACA**

1.3. Ubicación geográfica - Coordenadas UTM (Dátum: WGS 84)

	Inicial			Final			Margen	Observación
	Norte (Y):	Este (X):	Zona	Norte (Y):	Este (X):	Zona		
TRAMO 1	8,456,048.00	217,194.00	19 L	8,455,545.00	218,142.00	19 L	MI	

2. EVALUACIÓN DE LA ZONA EXPUESTA:

2.1 Tipo de peligro

inundacion ☒ X flujo de detritos ☐ erosion fluvial ☐

2.2. Nivel de Peligro

Alto ☒ X Muy Alto ☐

2.2. Geología

La zona de estudio se encuentra ubicada al Oeste de la Cordillera Oriental y corresponden a las unidades denominadas El Altiplano y las estribaciones de la Cordillera Oriental.

La zona de estudio, se ubica a una altura de 3270 m.s.n.m. dentro de ellas se ubican algunas colinas bajas. Las estribaciones de la zona estudio, emergen abruptamente elevaciones de cerros, desde la planicie altiplánica. Regionalmente en la zona del proyecto se han encontrado las siguientes formaciones geológicas, describiéndose desde la más antigua a la reciente. Formación Cay Cay (Jms-cc) – Jurásico medio superior.- El análisis estratigráfico de la región de Cusco y su comparación con los de Bolivia, han permitido a CARLOTTO et al., (1997) establecer la presencia en la región de Cusco y Quiquijana, Cusipata Y Sicuani en la comunidad de Qquehwar, particularmente en el cuadrángulo de Cusco, de una importante secuencia sedimentaria fluvio-eólica de posible edad Jurásica y denominada Formación Cay- Cay. Se trata de afloramientos de areniscas rojas y blancas intercaladas con coladas volcánicas y alineadas a lo largo de bandas de dirección NW-SE y cerca de accidentes antiguos que separan el Altiplano de la Cordillera Oriental. Estas areniscas han sido cartografiadas hasta el presente como pertenecientes al Grupo Mitu (Permico-Triasico) o a formaciones mesozoicas, particularmente a la Formación Huancané (Neocomiana).

Formación Paucarbamba (Ki-pb)- Cretáceo Inferior.- La Formación Paucarbamba denominada así por (Chávez, 1995; Carlotto, en preparación). Esta formación aflora; En el distrito de Oropesa en el Flanco izquierdo del rio Huatanay, junto a la formación Huancané en el poblado de Patabamba y Mucuyancha. En el distrito de Lucre aflora en el distrito de Huambutio en el Flanco izquierdo del rio Huatanay, junto a la formación Huancané en el poblado de Huacahuatana en la Quebrada Pinahua. En el distrito de Quiquijana en el Flanco derecho del rio Vilcanota, junto a la formación Huancané en el poblado de Ttio en la Quebrada Huarachajaja, La Formación Paucarbamba reposa concordantemente sobre la Formación Huancané y aflora en casi todos los lugares donde lo hace la Formación Huancané, del que se distingue claramente por su coloración rojiza. Esta formación está constituida por una alternancia de areniscas calcáreas, margas, lutitas amarillas, rojizas y verdes, formando secuencias grano-estrato crecientes depositados en una plataforma litoral (Chávez, 1995). El espesor puede variar desde los 50 metros, hasta los 300 metros. Se le asignaba una edad comprendida entre el Aptiano superior-Albiano inferior (Cretácico medio). En la zona de intervencion, el tipo de suelo es gravoso mayoresde Ø 2 a 4", arcilloso.

Gravoso	<input checked="" type="checkbox"/> X	Arenas	<input checked="" type="checkbox"/> X	Limo	<input type="checkbox"/> -	Arcillas	<input type="checkbox"/> -
----------------	---------------------------------------	---------------	---------------------------------------	-------------	----------------------------	-----------------	----------------------------

Gravoso(Mayores a 2 mm), Arenoso(2 mm - 0.1 mm) y Arcilloso(menores de 0.1 mm)

2.3. Hidrología

La utilización de uno o la combinación de los diferentes métodos, No se cuenta con datos hidrológicos y pluviométricos específicos para la zona de intervención, se utilizó una combinación del método de correlación hidrológica y de métodos empíricos. Para el calculo de caudales maximos de diseño de la rio AÑUCHACA; se asume $Tr = 100$ años $Q = 6.00$ m³/s y para $Tr = 50$ años $Q = 4.00$ m³/s. respetivamente. Presentandoce en el mes de febrero mayor presipitacion y el incremento de caudal, poniendo en peligro a la vivienda, areas de cultivo y infraestructuras (PTAR) y otros.

2.4. Elementos expuestos:

En la zona de intervención, se identificaron los siguientes elementos expuestos:

Nº de Habitantes	Nº de Viviendas	Tipo	Nº de I.E.P./I.E. S.	Nombre	Centros de Salud	Nombre	Otros	Nombre
200	-	ladrillo, bloque de cemento	-	-	-	-	-	-
	-	Piedra, sillar con cal ó cemento						
	15	Adobe ó tapia						

En la zona intervenida del rio Añuchaca, se ha identificado las siguientes áreas productivas e infraestructuras relacionadas:

Área Total (ha)	Cultivos	Área (ha)	Total cabezas de Ganado	Clase	Nº	Infraestructura afectada	Nombre	Cantidad	Longitud (m)
38.00	Haba	8	-	Vacunos	-	Bocatomas	-	-	-
	Papa	10		Ovinos	-	Canales	-	-	-
	Alfa alfa	10		Camelidos	-	Puentes	Añuchaca	1	4.00
	Avena	10		Equinos	-	Carreteras	-	-	-
	-	-		Porcinos	-	Redes Electricas	-	-	-
	-	-		otros	-	Servicios de agua y desague	-	-	-

3. PROPUESTA TECNICA:

3.1.-Estructural

Tipo	Unidad de medida	Cantidad	Descripción de la propuesta	Observaciones
MURO DE CONCRETO CICLOPEO	km	2.172	2, 172 m de construcción de muro de concreto ciclopeo en la margen ozquierda del rio AÑUCHACA	

3.2.- Medida No Estructural

Tipo	Unidad de medida	Cantidad	Descripción de la propuesta	Observaciones
LIMPIEZA Y DESCOLMATACIÓN	km	2.172	2, 172 m de limpieza y descolmatación del rio AÑUCHACA en un ancho 3.50 m y con 0.50 m de corte de terreno	

3.2.1 Acciones Complementarias

Las Municipalidades conjuntamente con el apoyo del Centro de Operaciones de Emergencia del gobierno Regional y el Instituto de Defensa Civil - INDECI, deberán de sensibilizar sobre los sistemas de alerta temprana comunitaria, mapas de evacuación, zonas seguras y ayuda humanitaria, asimismo la Autoridad Nacional del Agua debe realizar capacitaciones sobre la importancia de la delimitación de fajas marginales asociada a un ordenanza local o regional, talleres de sensibilización a la población en temas de gestión de riesgos de desastres, para que las poblaciones afectadas se encuentren preparadas a los fenómenos negativos de la naturaleza.

4. ESQUEMA DE PROPUESTA TÉCNICA:

4.1.- VISTA DE PLANTA

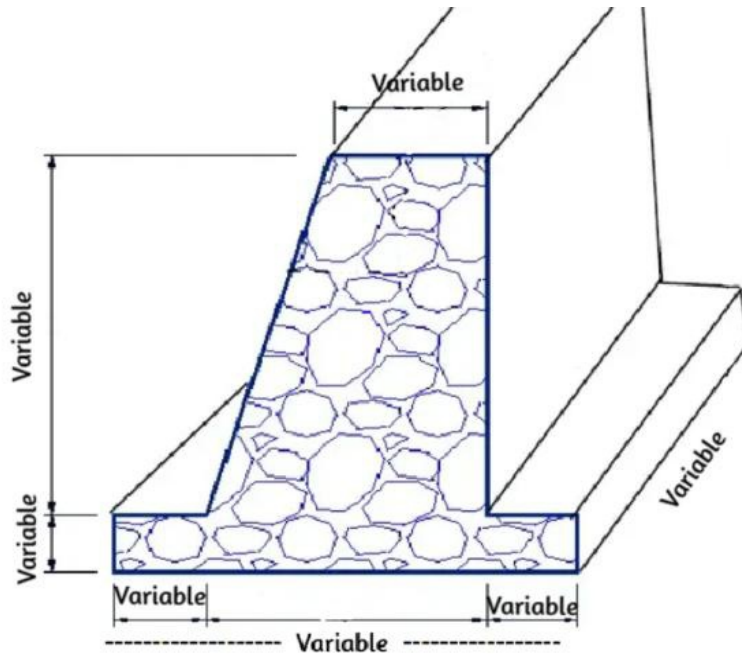

4.2.-VISTA DE PERFIL

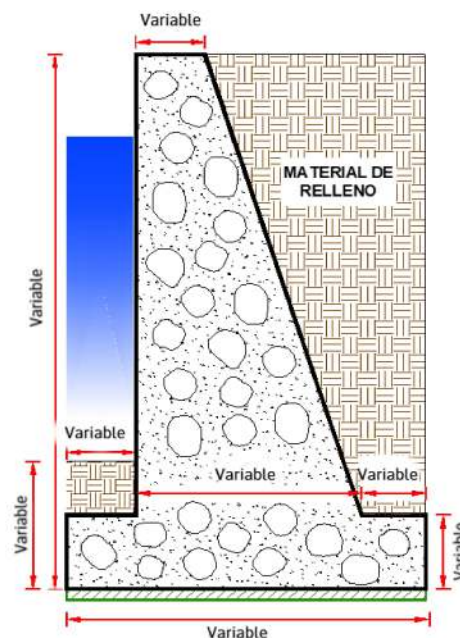

5. IMAGEN SATELITAL DE ZONA VULNERABLE (GOOGLE EARTH)

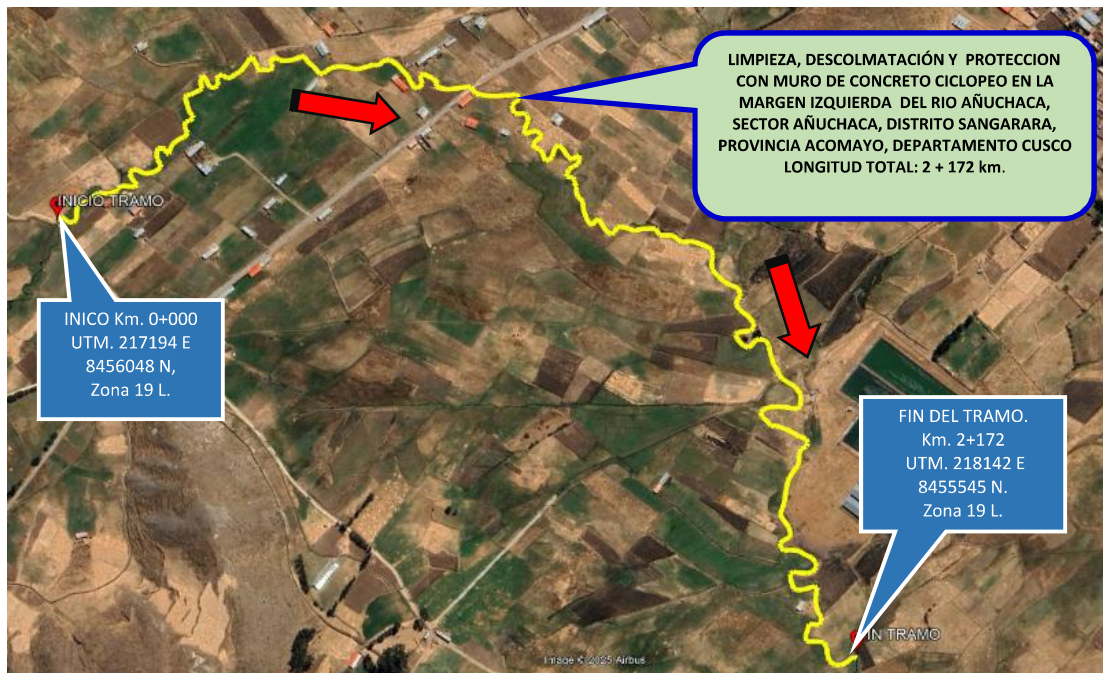

6. PANEL FOTOGRÁFICO DE ZONA VULNERABLE



FIGURA N° 01: TRAMO CRÍTICO DEL RIO AÑUCHACA EN EL SECTOR DEL MISMO NOMBRE DE LA
 COMUNIDAD DE SAGARARA, DISTRITO DE SANGARARA, PROVINCIA ACOMAYO - CUSCO.



FIGURA N° 02: SE OBSERVA EL CAUSE DEL RIO AÑUCHACA COLMATADO Y TALUDES NATURALES EN LAS MARGENES DEL RIO.



FIGURA N°03: EN LA TEMPORADA DE MAXIMAS AVENIDAS, EL RIO AÑUCHA DESBORDA EN ESTE TRAMO Y AFECTANDO A LOS SEMBRIOS Y PASTIZALES.



PERÚ

Ministerio
de Desarrollo Agrario
y Riego

7. PRESUPUESTO ESTIMADO:

ITEM	DESCRIPCIÓN	UND.	METRADO	PRECIO S/.	PARCIAL S/.
01	LIMPIEZA, DESCOLMATACIÓN, (L=2,172.00 m) Y PROTECCIÓN CON MURO DE CONCRETO CICLOPEO, (L= 2,172.00 m)				
1.00	OBRAS PROVISIONALES				3,184.54
1.01	CASETA DE GUARDIANIA Y/O ALMACEN	m2	15.00	93.73	1,405.95
1.02	CARTEL INFORMATIVO DE LA ACTIVIDAD 3.60 x 4.80 m	und	1.00	1,778.59	1,778.59
2.00	TRABAJOS PRELIMINARES				41,669.93
2.01	MOVILIZACIÓN Y DESMOVILIZACIÓN DE MAQUINARIA	glb	2.00	10,021.59	20,043.18
2.02	MANTENIMIENTO Y/O HABILITACION DE VIAS DE ACCESO	km	0.10	7,721.90	772.19
2.03	TRAZO, REPLANTEO	km	4.34	1,881.02	8,163.63
2.04	CONTROL TOPOGRAFICO	km	4.34	2,830.63	12,284.93
2.05	DESIVIO DE CAUCE DEL RIO	m	20.00	20.30	406.00
3.00	MOVIMIENTO DE TIERRAS				291,227.03
3.01	LIMPIEZA Y DESCOLMATACIÓN DEL CAUCE	m3	3,801.000	7.33	27,861.33
3.02	EXCAVACIÓN PARA CIMENTACIÓN	m3	5,299.680	11.39	60,363.36
3.03	REFINE Y NIVELACION EN TERRENO NATURAL PARA MURO DE CONTENCIÓN	m2	6,733.200	11.39	76,691.15
3.04	RELLENO Y COMPACTACIÓN CON MATERIAL PROPIO	m3	1,954.800	6.35	12,412.98
3.05	ELIMINACIÓN DE MATERIAL EXCEDENTE	m3	7,860.470	14.49	113,898.21
4.00	MURO DE CONCRETO CICLOPEO				1,952,188.55
4.01	CONCRETO				1,896,802.59
4.01.01	CONCRETO FC=175 KG/CM2	m3	2,158.97	439.47	948,801.67
4.01.02	COLOCACION DE ROCA	m3	925.27	155.61	143,981.58
4.01.03	ENCOFRADO Y DESENCOFRADO	m2	10,155.23	35.52	360,713.77
4.01.04	CURADO DE CONCRETO CON ADITIVO	m2	9,551.08	6.05	57,784.03
4.01.05	TUBERIA DE DRENAJE PVC SAO D=3" PARAMUROS	m2	325.80	21.23	6,916.73
4.01.06	ACABADO DE SUPERFICIE	m2	9,551.08	39.64	378,604.81
4.02	JUNTAS				55,385.96
4.02.01	JUNTA WATER STOP 6"	m	595.10	93.07	55,385.96
5.00	FLETE TERRESTRE				15,000.00
5.01	FLETE TERRESTRE	glb	1.00	15,000.00	15,000.00
COSTO DIRECTO					2,303,270.05
GASTOS GENERALES (10%CD)					230,327.01
UTILIDAD (10%CD)					230,327.01
SUB TOTAL					2,763,924.06
IGV (18%)					497,506.33
TOTAL					3,261,430.39
SUPERVISIÓN (5%CD)					115,163.50
SEGUIMIENTO Y MONITOREO (2%CD)					46,065.40
FICHA DEFINITIVA					20,000.00
PRESUPUESTO TOTAL					3,442,659.29

SON: TRES MILLONES CUATROCIENTOS CUARENTA Y DOS MIL SESICIENTOS CINCUENTA Y NUEVE CON 29/100 SOLES

Firmado digitalmente por
MOROCCHO QUISPE Wilber FAU
20520711865 hard
Motivo: Soy el autor del documentoProfesional de la ALA que ha
elaborado la ficha técnica referencialFirmado digitalmente por
QUISPE HUANACUNI
Jaime David FAU
20520711865 hard
Motivo: En señal de
Administración de La

Administración Local Del Agua

Firmado digitalmente por
CHAVEZ MOSCOSO Gerardo
Cristian FAU 20520711865
hard
Motivo: Day V° B°Profesional Designado
Por La AAAFirmado digitalmente por
DONAYRE
MOSCOSO Samuel
FAU 20520711865
hard
Motivo: Day V° B°Director de La Autoridad
Administrativa Del Agua

8. CRONOGRAMA REFERENCIAL DE LA PROPUESTA TECNICA

ITEM	ACTIVIDAD	DIAS	PLAZO DE EJECUCION (DÍAS)													
			MES 01				MES 02				MES 03					
			I	II	III	IV	I	II	III	IV	I	II	III	IV		
LIMPIEZA, DESCOLMATACIÓN, (L=2,172.00 m) Y PROTECCIÓN CON MURO DE CONCRETO CICLOPEO, (L= 2,172.00 m)																
1.00	OBRAS PROVISIONALES															
1.01	CASETA DE GUARDIANIA Y/O ALMACEN	1.00	■													
1.02	CARTEL INFORMATIVO DE LA ACTIVIDAD 3.60 x 4.80 m	1.00	■													
2.00	TRABAJOS PRELIMINARES															
2.01	MOVILIZACIÓN Y DESMOVILIZACIÓN DE MAQUINARIA	2.00	■											■		
2.02	MANTENIMIENTO Y/O HABILITACION DE VIAS DE ACCESO	1.00	■													
2.03	TRAZO, REPLANTEO	9.00	■													
2.04	CONTROL TOPOGRAFICO	24.00		■						■						
2.05	DESIVIO DE CAUCE DEL RIO	1.00	■													
3.00	MOVIMIENTO DE TIERRAS															
3.01	LIMPIEZA Y DESCOLMATACIÓN DEL CAUCE	3.00	■													
3.02	EXCAVACIÓN PARA CIMENTACIÓN	28.00	■													
3.03	REFINE Y NIVELACION EN TERRENO NATURAL PARA MURO DE CONTEN	60.00	■						■							
3.04	RELLENO Y COMPACTACIÓN CON MATERIAL PROPIO	7.00							■							
3.05	ELIMINACIÓN DE MATERIAL EXCEDENTE	9.00								■						
4.00	MURO DE CONCRETO CICLOPEO															
4.01	CONCRETO															
4.01.01	CONCRETO FC=175 KG/CM2	75.00	■													
4.01.02	COLOCACION DE ROCA	75.00	■													
4.01.03	ENCOFRADO Y DESENCOFRADO	80.00	■													
4.01.04	CURADO DE CONCRETO CON ADITIVO	60.00	■													
4.01.05	TUBERIA DE DRENAJE PVC SAO D=3" PARAMUROS	22.00								■						
4.02	ACABADO DE SUPERFICIE	70.00						■								
4.02.01	JUNTAS	19.00								■						
5.00	JUNTA WATER STOP 6"															
5.01	FLETE TERRESTRE	1.00	■			■				■						
5.01	FLETE TERRESTRE	1.00														

ACTIVIDADES A REALIZAR PARA EL CUMPLIMIENTO DE LA PROPUESTA TECNICA REFERENCIAL

ITEM	ACTIVIDAD	MES 01				MES 02				MES 03				MES 04				MES 05			
		I	II	III	IV	I	II	III	IV	I	II	III	IV	I	II	III	IV	I	II	III	IV
01.01	FORMULACION DE FICHA TECNICA																				
01.02	CONTRATACION																				
01.03	EJECUCION																				
01.04	SUPERVISION																				
01.05	SEGUIMIENTO																				
01.06	LIQUIDACION																				

Fecha de elaboración de la ficha: 05/10/2025

NOTA : * LA PRESENTE FICHA TECNICA ES REFERENCIAL, RESPECTO AL PRESUPUESTO, METRADOS, COSTOS UNITARIOS E INSUMOS; DEBIENDO SER LA FICHA TECNICA DEFINITIVA LA QUE ESTABLEZCA EL PRESUPUESTO DE LA ACTIVIDAD U OBRA.

* LA PROPUESTA TECNICA ES REFERENCIAL Y PUEDE VARIAR DE ACUERDO AL ESTUDIO DE LA FICHA TECNICA DEFINITIVA



PERÚ

Ministerio
de Desarrollo Agrario
y Riego



PRESUPUESTO REFERENCIAL DE LA PROPUESTA TECNICA

Actividad: LIMPIEZA, DESCOLMATACIÓN Y PROTECCION CON MURO DE CONCRETO CICLOPEO EN LA MARGEN IZQUIERDA DEL RIO AÑUCHACA, SECTOR AÑUCHACA, DISTRITO SANGARARA, PROVINCIA ACOMAYO, DEPARTAMENTO CUSCO.

Lugar: SECTOR AÑUCHACA, COMUNIDAD SANGARARA, DISTRITO SANGARARA, PROVINCIA ACOMAYO, DEPARTAMENTO CUSCO

Fecha : 05/10/2025

ITEM	DESCRIPCIÓN	UND.	METRADO	PRECIO S/.	PARCIAL S/.
01	LIMPIEZA, DESCOLMATACIÓN, (L=2,172.00 m) Y PROTECCIÓN CON MURO DE CONCRETO CICLOPEO, (L= 2,172.00 m)				
1.00	OBRAS PROVISIONALES				3,184.54
1.01	CASETA DE GUARDIANIA Y/O ALMACEN	m2	15.00	93.73	1,405.95
1.02	CARTEL INFORMATIVO DE LA ACTIVIDAD 3.60 x 4.80 m	und	1.00	1,778.59	1,778.59
2.00	TRABAJOS PRELIMINARES				41,669.93
2.01	MOVILIZACIÓN Y DESMOVILIZACIÓN DE MAQUINARIA	glb	2.00	10,021.59	20,043.18
2.02	MANTENIMIENTO Y/O HABILITACION DE VIAS DE ACCESO	km	0.10	7,721.90	772.19
2.03	TRAZO, REPLANTEO	km	4.34	1,881.02	8,163.63
2.04	CONTROL TOPOGRAFICO	km	4.34	2,830.63	12,284.93
2.05	DESVIO DE CAUCE DEL RIO	m	20.00	20.30	406.00
3.00	MOVIMIENTO DE TIERRAS				291,227.03
3.01	LIMPIEZA Y DESCOLMATACIÓN DEL CAUCE	m3	3,801.000	7.33	27,861.33
3.02	EXCAVACIÓN PARA CIMENTACIÓN	m3	5,299.680	11.39	60,363.36
3.03	REFINE Y NIVELACION EN TERRENO NATURAL PARA MURO DE CONTENCIÓN	m2	6,733.200	11.39	76,691.15
3.04	RELLENO Y COMPACTACIÓN CON MATERIAL PROPIO	m3	1,954.800	6.35	12,412.98
3.05	ELIMINACIÓN DE MATERIAL EXCEDENTE	m3	7,860.470	14.49	113,898.21
4.00	MURO DE CONCRETO CICLOPEO				1,952,188.55
4.01	CONCRETO				1,896,802.59
4.01.01	CONCRETO FC=175 KG/CM2	m3	2,158.97	439.47	948,801.67
4.01.02	COLOCACION DE ROCA	m3	925.27	155.61	143,981.58
4.01.03	ENCOFRADO Y DESENCOFRADO	m2	10,155.23	35.52	360,713.77
4.01.04	CURADO DE CONCRETO CON ADITIVO	m2	9,551.08	6.05	57,784.03
4.01.05	TUBERIA DE DRENAJE PVC SAO D=3" PARAMUROS	m2	325.80	21.23	6,916.73
4.01.06	ACABADO DE SUPERFICIE	m2	9,551.08	39.64	378,604.81
4.02	JUNTAS				55,385.96
4.02.01	JUNTA WATER STOP 6"	m	595.10	93.07	55,385.96
5.00	FLETE TERRESTRE				15,000.00
5.01	FLETE TERRESTRE	glb	1.00	15,000.00	15,000.00

COSTO DIRECTO	2,303,270.05
GASTOS GENERALES (10%CD)	230,327.01
UTILIDAD (10%CD)	230,327.01
SUB TOTAL	2,763,924.06
IGV (18%)	497,506.33
TOTAL	3,261,430.39
SUPERVISIÓN (5%CD)	115,163.50
SEGUIMIENTO Y MONITOREO (2%CD)	46,065.40
FICHA DEFINITIVA	20,000.00
PRESUPUESTO TOTAL	3,442,659.29

SON: TRES MILLONES CUATROCIENTOS CUARENTA Y DOS MIL SESICIENTOS CINCUENTA Y NUEVE CON 29/100 SOLES

NOTA: EL PRESUPUESTO ES REFERENCIAL, DEBIENDO SER LA FICHA TECNICA DEFINITIVA LA QUE ESTABLEZCA EL PRESUPUESTO FINAL DE LA ACTIVIDAD U OBRA



Firmado digitalmente por
MOROCCO QUISPE Wilber FAU
20520711865 hard
Motivo: Soy el autor del documento

Profesional de la ALA que ha elaborado
la Ficha Técnica Referencial



Firmado digitalmente por
QUISPE HUANACUNI
Jaime David FAU
20520711865 hard
Motivo: En señal de
Conformidad

Administrador de la Administración
Local del Agua



Firmado digitalmente por
CHAVEZ MOSCOSO Gerardo
Cristian FAU 20520711865
hard
Motivo: Doy V° B°

Profesional Designado
por la AAA



Firmado digitalmente por
DONAYRE
MOSCOSO Samuel
FAU 20520711865
hard
Motivo: Doy V° B°

Director de la Autoridad
Administrativa del Agua

PLANILLA GENERAL DE METRADOS REFERENCIAL

Actividad: LIMPIEZA, DESCOLMATACIÓN Y PROTECCION CON MURO DE CONCRETO CICLOPEO EN LA MARGEN IZQUIERDA DEL RIO AÑUCHACA, SECTOR AÑUCHACA, DISTRITO SANGARARA, PROVINCIA ACOMAYO, DEPARTAMENTO CUSCO.

Ubicación: SECTOR AÑUCHACA, COMUNIDAD SANGARARA, DISTRITO SANGARARA, PROVINCIA ACOMAYO, DEPARTAMENTO CUSCO

Fecha : 05/10/2025

Item	Descripción	Unid.	Nro veces	Dimensiones				Parcial	Total
				Largo	Ancho	Altura	Área		
LIMPIEZA, DESCOLMATACIÓN, (L=2,172.00 m) Y PROTECCIÓN CON MURO DE CONCRETO CICLOPEO, (L= 2,172.00 m)									
1.00	OBRAS PROVISIONALES								
1.01	CASETA DE GUARDIANIA Y/O ALMACEN	m2	1.00	5.00	3.00			15.00	15.00
1.02	CARTEL INFORMATIVO DE LA ACTIVIDAD 3.60 x 4.80 m	Unid.	1.00	1.00				1.00	1.00
2.00	TRABAJOS PRELIMINARES								
2.01	MOVILIZACIÓN Y DESMOVILIZACIÓN MAQUINARIA PESADA	vje	1.00	2.00				2.00	2.00
2.02	MANTENIMIENTO Y/O HABILITACION DE VIAS DE ACCESO	Km	1.00	0.10				0.10	0.10
2.03	TRAZO, REPLANTEO	Km	1.00	4.34				4.34	4.34
	LIMPIEZA Y DESCOLMATACIÓN			2.17					
	CONCRETO CICLOPEO			2.17					
2.04	CONTROL TOPOGRAFICO	Km	1.00	4.34				4.34	4.34
	LIMPIEZA Y DESCOLMATACIÓN			2.17					
	CONCRETO CICLOPEO			2.17					
2.05	DESVIO DE CAUCE DEL RIO	m	1.00	20.00				20.00	20.00
3.00	MOVIMIENTO DE TIERRAS								
3.01	LIMPIEZA Y DESCOLMATACIÓN DEL CAUCE	m3	1.00	2,172.00	3.50	0.50		3,801.00	3,801.00
3.02	EXCAVACIÓN PARA CIMENTACIÓN	m3	1.00	2,172.00			2.44	5,299.68	5,299.68
3.03	REFINE Y NIVELACION EN TERRENO NATURAL PARA MURO DE CONTENCION	m2	1.00	2,172.00	3.10			6,733.20	6,733.20
3.04	RELLENO Y COMPACTACIÓN CON MATERIAL PROPIO	m3	1.00	2,172.00			0.90	1,954.80	1,954.80
3.05	ELIMINACIÓN DE MATERIAL EXCEDENTE	m3	1.00	esp =	10%			7,860.47	7,860.47
4.00	MURO DE CONCRETO CICLOPEO								
4.01	CONCRETO f'c = 175 kg/cm2 +30% P.G.								
4.01.01	CONCRETO f'c = 175 kg/cm2	m3							2,158.97
	Zapata	m3	1.00	2,172.00	1.30	0.40		1,129.44	
	Pantalla	m3	1.00	2,172.00	0.50	1.80		1,954.80	
4.01.02	COLOCACION DE ROCA	m3							925.27
	Zapata	m3	1.00	2,172.00	1.30	0.40		1,129.44	
	Pantalla	m3	1.00	2,172.00	0.50	1.80		1,954.80	
4.01.03	ENCOFRADO Y DESENCOFRADO	m2							10,155.23
	Zapata								
	Sección transversal	m2	272.5		1.30	0.40		141.70	
	Sección longitudinal	m2	2.0	2,172.00		0.40		1,737.60	
	Pantalla								
	Lados	m2	272.5		0.50	1.80		245.25	
	Cara frontal	m2	1.00	2,172.00		1.80		3,909.60	
	Cara posterior (Inclinado)	m2	1.00	2,172.00		1.90		4,121.08	
4.01.04	CURADO DE CONCRETO CON ADITIVO								9,551.08
	Cara frontal	m2	1.00	2,172.00		1.80		3,909.60	
	Cara posterior (Inclinado)	m2	1.00	2,172.00		1.90		4,121.08	
	Superior	m2	1.00	2,172.00	0.20			434.40	
	Posterior	m2	1.00	2,172.00	0.50			1,086.00	
4.01.05	TUBERIA DE DRENAJE PVC SAO D=3" PARAMUROS								325.80
			1.00	2,172.00				325.80	

PLANILLA GENERAL DE METRADOS REFERENCIAL

Actividad: LIMPIEZA, DESCOLMATACIÓN Y PROTECCION CON MURO DE CONCRETO CICLOPEO EN LA MARGEN IZQUIERDA DEL RIO AÑUCHACA, SECTOR AÑUCHACA, DISTRITO SANGARARA, PROVINCIA ACOMAYO, DEPARTAMENTO CUSCO.

Ubicación: SECTOR AÑUCHACA, COMUNIDAD SANGARARA, DISTRITO SANGARARA, PROVINCIA ACOMAYO, DEPARTAMENTO CUSCO

Fecha : 05/10/2025

Item	Descripción	Unid.	Nro veces	Dimensiones				Parcial	Total
				Largo	Ancho	Altura	Área		
4.01.06	ACABADO DE SUPERFICIE								9,551.08
	Cara frontal	m2	1.00	2,172.00		1.80		3,909.60	
	Cara posterior (Inclinado)	m2	1.00	2,172.00		1.90		4,121.08	
	Superior	m2	1.00	2,172.00	0.20			434.40	
	Posterior	m2	1.00	2,172.00	0.50			1,086.00	
4.02	JUNTAS								
4.02.01	JUNTA WATER STOP 6"	m	270.5	2.20				595.10	595.10
5.00	FLETE TERRESTRE								
5.01	FLETE TERRESTRE	glb	1.00					1.00	1.00

ESQUEMA DE LA MEDIDA ESTRUCTURAL

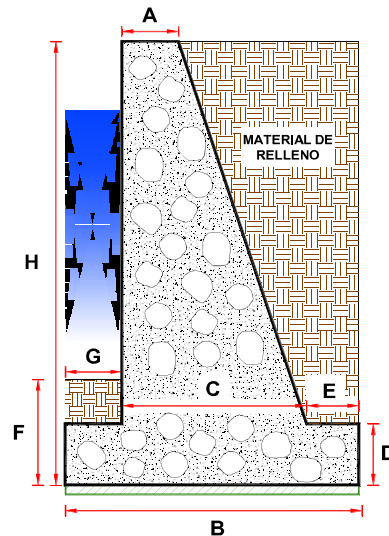

DIMENSIONAMIENTO REFERENCIAL DEL MURO

P	=	
Y	=	0.10 m
H	=	2.20 m
D = H/8 - H/6	=	0.40 m
A = 0.3 m - H/12	=	0.20 m
B = 0.5H - 0.7 H	=	1.30 m
G = D/2 - D	=	0.30 m
C =	=	0.80 m
E = B - G - C	=	0.20 m
F =	=	0.80 m
Juntas cada	=	8.0

NOTA: LOS METRADOS SON REFERENCIALES, DEBIENDO SER LA FICHA TECNICA DEFINITIVA LA QUE ESTABLEZCA LOS VALORES FINALES, DE ACUERDO AL PLANTEAMIENTO ESTRUCTURAL



ANALISIS DE COSTOS UNITARIOS REFERENCIAL

Presupuesto LIMPIEZA, DESCOLMATACIÓN Y PROTECCION CON MURO DE CONCRETO CICLOPEO EN LA MARGEN IZQUIERDA DEL RIO AÑUCHACA, SECTOR AÑUCHACA, DISTRITO SANGARARA, PROVINCIA ACOMAYO, DEPARTAMENTO CUSCO.

Partida	1.01	CASETA DE GUARDIANIA Y/O ALMACEN				
Rendimiento	m2/DIA	20,000	EQ. 20,000	Costo unitario directo por : m2		93,73
Código	Descripción Recurso	Unidad	Cuadrilla	Cantidad	Precio S/.	Parcial S/.
Mano de Obra						
0101010003	OPERARIO	hh	1.0000	0.4000	28.46	11.38
0101010004	OFICIAL	hh	1.0000	0.4000	22.40	8.96
0101010005	PEON	hh	1.0000	0.4000	20.29	8.12
						28.46
Materiales						
02041200010005	CLAVOS PARA MADERA CON CABEZA DE 3"	kg		0.2500	7.25	1.81
0204180008	CALAMINA GALVANIZADA e=0.14 mm	m2		0.8000	9.60	7.68
0231010001	MADERA TORNILLO	p2		6.0000	7.00	42.00
02310500010007	TRIPLAY LUPUNA E= 6 mm	m2		0.7500	17.24	12.93
						64.42
Equipos						
0301010006	HERRAMIENTAS MANUALES	%mo		3.0000	28.46	0.85
						0.85
Partida	1.02	CARTEL DE IDENTIFICACION DE ACTIVIDAD				
Rendimiento	und/DIA	1,000	EQ. 1,000	Costo unitario directo por : und		1,778.59
Código	Descripción Recurso	Unidad	Cuadrilla	Cantidad	Precio S/.	Parcial S/.
Mano de Obra						
0101010003	OPERARIO	hh	1.0000	8.0000	28.46	227.68
0101010005	PEON	hh	2.0000	16.0000	20.29	324.64
						552.32
Materiales						
02041200010009	CLAVOS PARA MADERA CON CABEZA DE 2" A 4 kg	kg		2.0000	7.25	14.50
0207030001	HORMIGON	m3		0.4800	40.00	19.20
0213010001	CEMENTO PORTLAND TIPO I (42.5 kg)	bol		1.2000	30.00	36.00
0231010001	MADERA TORNILLO	p2		70.0000	7.00	490.00
02901500260004	GIGANTOGRAFIA SEGUN DISEÑO	und		1.0000	650.00	650.00
						1,209.70
Equipos						
0301010006	HERRAMIENTAS MANUALES	%mo		3.0000	552.32	16.57
						16.57



Firmado digitalmente por
MOROCCHO QUISPE Wilber FAU
20520711865 hard
Motivo: Soy el autor del documento

Profesional de la ALA que ha elaborado
la Ficha Técnica Referencial



Firmado digitalmente por
QUISPE HUANACUNI
Jaime David FAU
20520711865 hard
Motivo: En señal de
Conformidad

Administrador de la Administración
Local del Agua



Firmado digitalmente por
CHAVEZ MOSCOSO Gerardo
Cristian FAU 20520711865
hard
Motivo: Doy V° B°

Profesional Designado
por la AAA



Firmado digitalmente por
DONAYRE
MOSCOSO Samuel
FAU 20520711865
hard
Motivo: Doy V° B°

Director de la Autoridad
Administrativa del Agua

Partida	02.01		MOVILIZACION Y DESMOVILIZACION DE MAQUINARIAS Y EQUIPOS				
Rendimiento	glb/DIA	1.0000	EQ. 1.0000	Costo unitario directo por : glb		10,021.59	
Código	Descripción Recurso	Unidad	Cuadrilla	Cantidad	Precio S/.	Parcial S/.	
Mano de Obra							
0101010005	PEON	hh	6.0000	48.0000	20.29	973.92	
						973.92	
Equipos							
0301010006	HERRAMIENTAS MANUALES	%mo		3.0000	973.92	29.22	
03012200010004	CAMION PLATAFORMA 4 x 6 300 HP 19 tn	hm	0.75	6.0000	452.00	2,712.00	
0301220011	CAMION SEMI TRAYLER 6 x4 330 HP 35 TN	hm	1.8750	15.0000	420.43	6,306.45	
						9,047.67	
Partida	02.02		MANTENIMIENTO Y/O HABILITACION DE VIAS DE ACCESO				
Rendimiento	km/DIA	0.8000	EQ. 0.8000	Costo unitario directo por : km		7,721.90	
Código	Descripción Recurso	Unidad	Cuadrilla	Cantidad	Precio S/.	Parcial S/.	
Mano de Obra							
0101010004	OFICIAL	hh	1.0000	10.0000	22.40	224.00	
0101010005	PEON	hh	1.0000	10.0000	20.29	202.90	
						426.90	
Equipos							
03011800020002	TRACTOR DE ORUGAS DE 300-330 HP	hm	1.0000	10.0000	729.50	7,295.00	
						7,295.00	
Partida	02.03		TRAZO Y REPLANTEO				
Rendimiento	km/DIA	0.5000	EQ. 0.5000	Costo unitario directo por : km		1,881.02	
Código	Descripción Recurso	Unidad	Cuadrilla	Cantidad	Precio S/.	Parcial S/.	
Mano de Obra							
0101010003	OPERARIO	hh	0.1000	1.6000	28.46	45.54	
0101010005	PEON	hh	0.5000	8.0000	20.29	162.32	
0101030000	TOPOGRAFO	hh	1.0000	16.0000	29.42	470.72	
01010300030003	AYUDANTE DE TOPOGRAFIA	hh	0.5000	8.0000	22.40	179.20	
						857.78	
Materiales							
02040300010043	FIERRO 3/8"	var		0.5000	22.30	11.15	
0213010001	CEMENTO PORTLAND TIPO I (42,5 kg)	bol		3.6000	30.00	108.00	
02130300010003	YESO BOLSA 25 kg	bol		3.0000	20.00	60.00	
0231040001	ESTACAS DE MADERA	und		50.0000	4.65	232.50	
0240020001	PINTURA ESMALTE	gal		0.3500	60.17	21.06	
						432.71	



Firmado digitalmente por
MOROCCHO QUISPE Wilber FAU
20520711865 hard
Motivo: Soy el autor del documento

Profesional de la ALA que ha elaborado
la Ficha Técnica Referencial



Firmado digitalmente por
QUISPE HUANACUNI
Jaime David FAU
20520711865 hard
Motivo: En señal de
Conformidad

Administrador de la Administración
Local del Agua



Firmado digitalmente por
CHAVEZ MOSCOSO Gerardo
Cristian FAU 20520711865
hard
Motivo: Doy V° B°

Profesional Designado
por la AAA



Firmado digitalmente por
DOINAYRE
MOSCOSO Samuel
FAU 20520711865
hard
Motivo: Doy V° B°

Director de la Autoridad
Administrativa del Agua



Ministerio
de Desarrollo Agrario
y Riego



Equipos						
0301000014	MIRAS	día	2.0000	4.0000	17.36	69.44
0301000015	JALONES	día	4.0000	8.0000	14.96	119.68
0301000022	ESTACION TOTAL	he	1.0000	16.0000	23.48	375.68
0301010006	HERRAMIENTAS MANUALES	%mo		3.0000	857.78	25.73
						590.53

Partida **02.04** **CONTROL TOPOGRAFICO**

Rendimiento **km/DIA** **0.2000** EQ. **0.2000** Costo unitario directo por : km **2,830.63**

Código	Descripción Recurso	Unidad	Cuadrilla	Cantidad	Precio S/.	Parcial S/.
Mano de Obra						
0101010004	OFICIAL	hh	0.1000	4.0000	22.40	89.60
0101010005	PEON	hh	0.5000	20.0000	20.29	405.80
0101030000	TOPOGRAFO	hh	1.0000	40.0000	29.42	1,176.80
01010300030003	AYUDANTE DE TOPOGRAFIA	hh	0.2500	10.0000	22.40	224.00
						1,896.20
Materiales						
02130300010003	YESO BOLSA 25 kg	bol		3.0000	20.00	60.00
0231040001	ESTACAS DE MADERA	und		50.0000	4.65	232.50
0240020001	PINTURA ESMALTE	gal		0.2500	60.17	15.04
						307.54
Equipos						
0301000023	NIVEL TOPOGRAFICO	hm	1.0000	40.0000	14.25	570.00
0301010006	HERRAMIENTAS MANUALES	%mo		3.0000	1,896.20	56.89
						626.89

Partida **02.05** **DESVIO DE CAUCE DEL RIO**

Rendimiento **m/DIA** **320.0000** EQ. **320.0000** Costo unitario directo por : m **20.30**

Código	Descripción Recurso	Unidad	Cuadrilla	Cantidad	Precio S/.	Parcial S/.
Mano de Obra						
0101010003	OPERARIO	hh	1.0000	0.0250	28.46	0.71
0101010004	OFICIAL	hh	0.5000	0.0125	22.40	0.28
0101010005	PEON	hh	2.0000	0.0500	20.29	1.01
						2.00
Equipos						
0301010006	HERRAMIENTAS MANUALES	%mo		3.0000	2.00	0.06
03011800020002	TRACTOR DE ORUGAS DE 300-330 HP	hm	1.0000	0.0250	729.50	18.24
						18.30



Firmado digitalmente por
MOROCOCO QUISPE Wilber FAU
20520711865 hard
Motivo: Soy el autor del documento

Profesional de la ALA que ha elaborado
la Ficha Técnica Referencial



Firmado digitalmente por
QUISPE HUANACUNI
Jaime David FAU
20520711865 hard
Motivo: En señal de
Conformidad

Administrador de la Administración
Local del Agua



Firmado digitalmente por
CHAVEZ MOSCOSO Gerardo
Cristian FAU 20520711865
hard
Motivo: Doy V° B°

Profesional Designado
por la AAA



Firmado digitalmente por
DOINAYRE
MOSCOSO Samuel
FAU 20520711865
hard
Motivo: Doy V° B°

Director de la Autoridad
Administrativa del Agua

Partida	03.01		LIMPIEZA Y DESCOLMATACIÓN DEL RIO				
Rendimiento	m3/DIA	850.0000		EQ. 850.0000	Costo unitario directo por : m3		7.33
Código	Descripción Recurso	Unidad	Cuadrilla	Cantidad	Precio S/.	Parcial S/.	
Mano de Obra							
0101010003	OPERARIO	hh	1.0000	0.0094	28.46	0.27	
0101010005	PEON	hh	1.0000	0.0094	20.29	0.19	
0.46							
Equipos							
0301010006	HERRAMIENTAS MANUALES	%mo		3.0000	0.46	0.01	
03011800020002	TRACTOR DE ORUGAS DE 300-330 HP	hm	1.0000	0.0094	729.50	6.86	
6.87							
Partida	03.02		EXCAVACION DE CIMENTACION DE MURO				
Rendimiento	m3/DIA	400.0000		EQ. 400.0000	Costo unitario directo por : m3		11.39
Código	Descripción Recurso	Unidad	Cuadrilla	Cantidad	Precio S/.	Parcial S/.	
Mano de Obra							
0101010004	OFICIAL	hh	1.0000	0.0200	22.40	0.45	
0101010005	PEON	hh	1.0000	0.0200	20.29	0.41	
0.86							
Equipos							
0301010006	HERRAMIENTAS MANUALES	%mo		3.0000	0.86	0.03	
03011700010007	EXCAVADORA SOBRE ORUGAS 170 - 250 HP 1	hm	1.0000	0.0200	525.13	10.50	
10.53							
Partida	03.03		REFINE Y NIVELACION EN TERRENO NATURAL PARA MURO DE CONTENCIÓN				
Rendimiento	m2/DIA	40.0000		EQ. 40.0000	Costo unitario directo por : m2		11.39
Código	Descripción Recurso	Unidad	Cuadrilla	Cantidad	Precio S/.	Parcial S/.	
Mano de Obra							
0101010005	PEON	hh	1.0000	0.2000	20.29	4.06	
4.06							
Equipos							
0301010006	HERRAMIENTAS MANUALES	%mo		3.0000	4.06	0.12	
0301100007	COMPACTADORA VIBRATORIA TIPO PLANCHAS 4	hm	1.0000	0.2000	36.05	7.21	
7.33							



Firmado digitalmente por
MOROCCHO QUISPE Wilber FAU
20520711865 hard
Motivo: Soy el autor del documento



Firmado digitalmente por
QUISPE HUACACUNI
Jaime David FAU
20520711865 hard
Motivo: En señal de
Conformidad



Firmado digitalmente por
CHAVEZ MOSCOSO Gerardo
Cristian FAU 20520711865
hard
Motivo: Doy V° B°



Firmado digitalmente por
DOINAYRE
MOSCOSO Samuel
FAU 20520711865
hard
Motivo: Doy V° B°

Profesional de la ALA que ha elaborado
la Ficha Técnica Referencial

Administrador de la Administración
Local del Agua

Profesional Designado
por la AAA

Director de la Autoridad
Administrativa del Agua

Partida	03.04		RELLENO CON MATERIAL PROPIO DEFENSA RIBEREÑA			
Rendimiento	m3/DIA	500.0000	EQ. 500.0000	Costo unitario directo por : m3		6.35
Código	Descripción Recurso	Unidad	Cuadrilla	Cantidad	Precio S/.	Parcial S/.
Mano de Obra						
0101010003	OPERARIO	hh	3.0000	0.0480	28.46	1.37
0101010004	OFICIAL	hh	1.0000	0.0160	22.40	0.36
0101010005	PEON	hh	2.0000	0.0320	20.29	0.65
						2.38
Materiales						
0207070001	AGUA PUESTA EN OBRA	m3		0.0100	1.50	0.02
						0.02
Equipos						
0301010006	HERRAMIENTAS MANUALES	%mo		3.0000	2.38	0.07
0301100007	COMPACTADORA VIBRATORIA TIPO PLANCHAS	hm	1.0000	0.0160	36.05	0.58
0301160004	CARGADOR FRONTAL 196 HP	hm	1.0000	0.0160	206.14	3.30
						3.95

Partida	03.05		ELIMINACION DE MATERIAL EXCEDENTE			
Rendimiento	m3/DIA	1,200.0000	EQ. 1,200.0000	Costo unitario directo por : m3		14.49
Código	Descripción Recurso	Unidad	Cuadrilla	Cantidad	Precio S/.	Parcial S/.
Mano de Obra						
0101010005	PEON	hh	1.0000	0.0067	20.29	0.14
0101010010	OFICIAL (CONTROLADOR)	hh	0.1000	0.0007	22.40	0.02
						0.16
Equipos						
0301010006	HERRAMIENTAS MANUALES	%mo		3.0000	0.16	
03011600010005	CARGADOR SOBRE LLANTAS DE 200 - 250 HP 4	hm	1.0000	0.0067	399.70	2.68
0301220010	CAMION VOLQUETE 6 x 4 330HP15 M3	hm	4.0000	0.0267	436.20	11.65
					14.33	14.33

Partida	04.01		CONCRETO f'c=175 kg/cm2			
Rendimiento	m3/DIA	20.0000	EQ. 20.0000	Costo unitario directo por : m3		439.47
Código	Descripción Recurso	Unidad	Cuadrilla	Cantidad	Precio S/.	Parcial S/.
Mano de Obra						
0101010003	OPERARIO	hh	1.0000	0.4000	28.46	11.38
0101010004	OFICIAL	hh	1.0000	0.4000	22.40	8.96
0101010005	PEON	hh	5.0000	2.0000	20.29	40.58
						60.92



Firmado digitalmente por
MOROCCHO QUISPE Wilber FAU
20520711865 hard
Motivo: Soy el autor del documento



Firmado digitalmente por
QUISPE HUACUN
Jaime David FAU
20520711865 hard
Motivo: En señal de
Conformidad



Firmado digitalmente por
CHAVEZ MOSCOSO Gerardo
Cristian FAU 20520711865
hard
Motivo: Doy V° B°



Firmado digitalmente por
DONAYRE
MOSCOSO Samuel
FAU 20520711865
hard
Motivo: Doy V° B°



Materiales						
02070100010002	PIEDRA CHANCADA 1/2"	m3		0.9000	120.00	108.00
02070200010002	ARENA GRUESA	m3		0.6000	90.00	54.00
0207070001	AGUA PUESTA EN OBRA	m3		0.1850	1.50	0.28
0213010001	CEMENTO PORTLAND TIPO I (42.5 kg)	bol		7.0000	30.00	210.00
						372.28

Equipos						
03012900010002	VIBRADOR DE CONCRETO 4 HP 1.25"	hm	0.5000	0.2000	7.44	1.49
0301290003	MEZCLADORA DE CONCRETO	hm	1.0000	0.4000	11.94	4.78
						6.27

Partida **04.02** **COLOCACION DE ROCA**

Rendimiento	m3/DIA	20.0000	EQ. 20.0000	Costo unitario directo por : m3		155.61
-------------	---------------	----------------	--------------------	---------------------------------	--	---------------

Código	Descripción Recurso	Unidad	Cuadrilla	Cantidad	Precio S/.	Parcial S/.
Mano de Obra						
0101010004	OFICIAL	hh	1.0000	0.4000	22.40	8.96
0101010005	PEON	hh	1.0000	0.4000	20.29	8.12
						17.08
Materiales						
02070100050004	ROCA Ø 0.60 - 1.20 M (PUESTA EN OBRA)	m3		1.0000	130.00	130.00
0267120010	ACOMODO DE ROCA	m3		0.7500	10.24	7.68
						137.68
Equipos						
0301010006	HERRAMIENTAS MANUALES	%mo		5.0000	17.08	0.85
						0.85

Partida **04.03** **ENCOFRADO CON PANELES PARAMUROS**

Rendimiento	m2/DIA	25.0000	EQ. 25.0000	Costo unitario directo por : m2		35.52
-------------	---------------	----------------	--------------------	---------------------------------	--	--------------

Código	Descripción Recurso	Unidad	Cuadrilla	Cantidad	Precio S/.	Parcial S/.
Mano de Obra						
0101010003	OPERARIO	hh	0.1000	0.0320	28.46	0.91
0101010004	OFICIAL	hh	1.0000	0.3200	22.40	7.17
0101010005	PEON	hh	1.0000	0.3200	20.29	6.49
						14.57
Materiales						
02040100020002	ALAMBRE NEGRO N° 8	kg		0.5600	9.18	5.14
02041200010002	CLAVOS PARA MADERA CON CABEZA 1 1/2"	kg		0.0180	7.14	0.13
02041200010004	CLAVOS PARA MADERA CON CABEZA DE 2 1/2"	kg		0.0300	7.14	0.21
02041200010005	CLAVOS PARA MADERA CON CABEZA DE 3"	kg		0.0390	7.25	0.28
02041200010007	CLAVOS PARA MADERA CON CABEZA DE 4"	kg		0.0880	3.72	0.33
02310500010004	TRIPLAY LUPUNA 4 x 8 x 19 mm	pln		0.0900	105.08	9.46



Firmado digitalmente por
MOROCCHO QUISPE Wilber FAU
20520711865 hard
Motivo: Soy el autor del documento

Profesional de la ALA que ha elaborado
la Ficha Técnica Referencial



Firmado digitalmente por
QUISPE HUACUNI
Jaime David FAU
20520711865 hard
Motivo: En señal de
Conformidad

Administrador de la Administración
Local del Agua



Firmado digitalmente por
CHAVEZ MOSCOSO Gerardo
Cristian FAU 20520711865
hard
Motivo: Doy V° B°

Profesional Designado
por la AAA



Firmado digitalmente por
DONAYRE
MOSCOSO Samuel
FAU 20520711865
hard
Motivo: Doy V° B°

Director de la Autoridad
Administrativa del Agua

02311900010003	MADERA eucalipto D=2" ROLLIZOS 3M	und		0.1800	12.71	2.29
0231190002	MADERA PARA ENCOFRADO Y CARPINTERÍA	p2		0.9000	2.97	2.67
						20.51

Equipos

0301010006	HERRAMIENTAS MANUALES	%mo		3.0000	14.57	0.44
						0.44

Partida **04,04** **CURADO DE CONCRETO CON ADITIVO**

Rendimiento	m2/DIA	300,0000	EQ. 300,0000	Costo unitario directo por : m2		6.05
-------------	---------------	-----------------	---------------------	---------------------------------	--	-------------

Código	Descripción Recurso	Unidad	Cuadrilla	Cantidad	Precio S/.	Parcial S/.
Mano de Obra						
0101010005	PEON	hh	1.0000	0.0267	20.29	0.54
						0.54
Materiales						
02221800010003	ADITIVO CURADOR MEMBRANIL C-S CHEMA	gal		0.0300	180.00	5.40
						5.40
Equipos						
0301010006	HERRAMIENTAS MANUALES	%mo		3.0000	0.54	0.02
03013600010002	MOCHILA PULVERIZADORA AGRICOLA CLIMA	und		0.0003	300.00	0.09
						0.11

Partida **04,05** **TUBERIA DE DRENAJE PVC SAO D=3" PARAMUROS**

Rendimiento	m/DIA	25,0000	EQ. 25,0000	Costo unitario directo por : m		21.23
-------------	--------------	----------------	--------------------	--------------------------------	--	--------------

Código	Descripción Recurso	Unidad	Cuadrilla	Cantidad	Precio S/.	Parcial S/.
Mano de Obra						
0101010003	OPERARIO	hh	0.5000	0.1600	28.46	4.55
0101010005	PEON	hh	0.5000	0.1600	20.29	3.25
						7.80
Materiales						
02050700020026	TUBERIA PVC SAP C-7.5 DE 3"	m		1.0500	12.57	13.20
						13.20
Equipos						
0301010006	HERRAMIENTAS MANUALES	%mo		3.0000	7.80	0.23
						0.23

Partida **04,06** **ACABADO DE SUPERFICIE**

Rendimiento	m2/DIA	12,0000	EQ. 12,0000	Costo unitario directo por : m2		39.64
-------------	---------------	----------------	--------------------	---------------------------------	--	--------------

Código	Descripción Recurso	Unidad	Cuadrilla	Cantidad	Precio S/.	Parcial S/.
Mano de Obra						
0101010003	OPERARIO	hh	1.0000	0.6667	28.46	18.97
0101010005	PEON	hh	0.5000	0.3333	20.29	6.76
						25.73



Firmado digitalmente por
MOROCCHO QUISPE Wilber FAU
20520711865 hard
Motivo: Soy el autor del documento

Profesional de la ALA que ha elaborado
la Ficha Técnica Referencial



Firmado digitalmente por
QUISPE HUANACUNI
Jaime David FAU
20520711865 hard
Motivo: En señal de
Conformidad

Administrador de la Administración
Local del Agua



Firmado digitalmente por
CHAVEZ MOSCOSO Gerardo
Cristian FAU 20520711865
hard
Motivo: Doy V° B°

Profesional Designado
por la AAA



Firmado digitalmente por
DOÑAYRE
MOSCOSO Samuel
FAU 20520711865
hard
Motivo: Doy V° B°

Director de la Autoridad
Administrativa del Agua



Materiales						
02070200010001	ARENA FINA	m3		0.0250	70.00	1.75
0213010001	CEMENTO PORTLAND TIPO I (42.5 kg)	bol		0.0500	30.00	1.50
02221700010045	ADITIVO IMPERMEABILIZANTE	gal		0.0800	65.09	5.21
0290130021	AGUA	m3		0.2300	1.50	0.35
						8.81
Equipos						
0301010006	HERRAMIENTAS MANUALES	%mo		3.0000	25.73	0.77
03010600020009	REGLA DE MADERA	hh	1.0000	0.6667	6.50	4.33
						5.10
Partida	05.01	JUNTAS WATER STOP DE 6"				
Rendimiento	m/DIA	60.0000	EQ. 60.0000	Costo unitario directo por : m		93.07
Código	Descripción Recurso	Unidad	Cuadrilla	Cantidad	Precio S/.	Parcial S/.
Mano de Obra						
0101010004	OFICIAL	hh	1.0000	0.1333	22.40	2.99
0101010005	PEON	hh	2.0000	0.2667	20.29	5.41
						8.40
Materiales						
0210040008	TECKNOPORT e=1"	m2		0.8000	12.25	9.80
02100700010004	JUNTA WATER STOP PVC 6"	m		1.0500	40.67	42.70
02221600010025	SELLO ELASTOMERICO POLIURETANO TIPO DY	gal		0.1780	154.54	27.51
0225060012	RODON DE ESPUMA POLYOLEFINA D=1 1/4"	m		1.0500	3.20	3.36
02401500010008	IMPRIMANTE DE APLICACIÓN A SELLO ELASTO	gal		0.0040	220.00	0.88
						84.25
Equipos						
0301010006	HERRAMIENTAS MANUALES	%mo		5.0000	8.40	0.42
						0.42
Partida	06.01	FLETE TERRESTRE				
Rendimiento	glb/DIA		EQ.	Costo unitario directo por : glb		15,000.00
Código	Descripción Recurso	Unidad	Cuadrilla	Cantidad	Precio S/.	Parcial S/.
Materiales						
0203020002	FLETE TERRESTRE	glb		1.0000	15,000.00	15,000.00
						15,000.00

NOTA: LOS ANALISIS DE COSTOS UNITARIOS SON REFERENCIALES, DEBIENDO SER LA FICHA TECNICA DEFINITIVA LA QUE DETERMINE LOS COSTOS UNITARIOS FINALES



Firmado digitalmente por
MOROCCHO QUISPE Wilber FAU
20520711865 hard
Motivo: Soy el autor del documento

Profesional de la ALA que ha elaborado
la Ficha Técnica Referencial



Firmado digitalmente por
QUISPE HUACUN
Jaime David FAU
20520711865 hard
Motivo: En señal de
Conformidad

Administrador de la Administración
Local del Agua



Firmado digitalmente por
CHAVEZ MOSCOSO Gerardo
Cristian FAU 20520711865
hard
Motivo: Doy V° B°

Profesional Designado
por la AAA



Firmado digitalmente por
DONAYRE
MOSCOSO Samuel
FAU 20520711865
hard
Motivo: Doy V° B°

Director de la Autoridad
Administrativa del Agua

**PERÚ****Ministerio
de Desarrollo Agrario
y Riego****RELACION DE INSUMOS REFERENCIAL DE LA PROPUESTA TECNICA**

Obra **LIMPIEZA, DESCOLMATACIÓN Y PROTECCION CON MURO DE CONCRETO CICLOPEO EN LA MARGEN IZQUIERDA DEL RIO AÑUCHACA, SECTOR AÑUCHACA, DISTRITO SANGARARA, PROVINCIA ACOMAYO, DEPARTAMENTO CUSCO.**

Fecha **05/10/2025**

Lugar **SECTOR AÑUCHACA, COMUNIDAD SANGARARA, DISTRITO SANGARARA, PROVINCIA ACOMAYO, DEPARTAMENTO CUSCO**

Código	Recurso	Unidad	Cantidad	Precio S/.	Parcial S/.
MANO DE OBRA					
0101010003	OPERARIO	hh	7,759.3917	28.46	220,832.29
0101010004	OFICIAL	hh	4,724.5768	22.40	105,830.52
0101010005	PEON	hh	13,432.0533	20.29	272,536.36
0101010010	OFICIAL (CONTROLADOR)	hh	5.5023	22.40	123.25
0101030000	TOPOGRAFO	hh	243.0398	29.42	7,150.23
01010300030003	AYUDANTE DE TOPOGRAFIA	hh	78.1200	22.40	1,749.89
					608,222.54
MATERIALES					
0203020002	FLETE TERRESTRE	glb	1.0000	15,000.00	15,000.00
02040100020002	ALAMBRE NEGRO N° 8	kg	5,686.9288	9.18	52,206.01
02040300010043	FIERRO 3/8"	var	2.1700	22.30	48.39
02041200010002	CLAVOS PARA MADERA CON CABEZA 1 1/2"	kg	182.7941	7.14	1,305.15
02041200010004	CLAVOS PARA MADERA CON CABEZA DE 2 1/2"	kg	304.6569	7.14	2,175.25
02041200010005	CLAVOS PARA MADERA CON CABEZA DE 3"	kg	399.8040	7.25	2,898.58
02041200010007	CLAVOS PARA MADERA CON CABEZA DE 4"	kg	893.6602	3.72	3,324.42
02041200010009	CLAVOS PARA MADERA CON CABEZA DE 2" A 4"	kg	2.0000	7.25	14.50
0204180008	CALAMINA GALVANIZADA e=0.14 mm	m2	12.0000	9.60	115.20
02050700020026	TUBERIA PVC SAP C-7.5 DE 3"	m	342.0900	12.57	4,300.07
02070100010002	PIEDRA CHANCADA 1/2"	m3	1,943.0730	120.00	233,168.76
02070100050004	ROCA Ø 0.60 - 1.20 M (PUESTA EN OBRA)	m3	925.2700	130.00	120,285.10
02070200010001	ARENA FINA	m3	238.7770	70.00	16,714.39
02070200010002	ARENA GRUESA	m3	1,295.3820	90.00	116,584.38
0207030001	HORMIGON	m3	0.4800	40.00	19.20
0207070001	AGUA PUESTA EN OBRA	m3	418.9574	1.50	628.44
0210040008	TECKNOPORT e=1"	m2	476.0800	12.25	5,831.98
02100700010004	JUNTA WATER STOP PVC 6"	m	624.8550	40.67	25,412.85
0213010001	CEMENTO PORTLAND TIPO I (42.5 kg)	bol	15,607.1680	30.00	468,215.04
02130300010003	YESO BOLSA 25 kg	bol	26.0400	20.00	520.80
02221600010025	SELLO ELASTOMERICO POLIURETANO TIPO DYNATRED	gal	105.9278	154.54	16,370.08
02221700010045	ADITIVO IMPERMEABILIZANTE	gal	764.0864	65.09	49,734.38



Firmado digitalmente por
MOROCCHO, QUISPE Wilber FAU
20520711865 hard
Motivo: Soy el autor del documento

Profesional de la ALA que ha elaborado
la ficha técnica referencial



Firmado digitalmente por
QUISPE HUACACUMI
Jaime David FAU
20520711865 hard
Motivo: En señal de
certificación

Administración Local Del Agua



Firmado digitalmente por
CHAVEZ MOSCOSO Gerardo
Cristian FAU 20520711865
hard
Motivo: Doy V° B°

Profesional Designado
Por La AAA



Firmado digitalmente por
DOÑAYRE
MOSCOSO Samuel
FAU 20520711865
hard
Motivo: Doy V° B°

Director de La Autoridad
Administrativa Del Agua

**PERÚ****Ministerio
de Desarrollo Agrario
y Riego**

02221800010003	ADITIVO CURADOR MEMBRANIL C-S CHEMA	gal	286.5324	180.00	51,575.83
0225060012	RODON DE ESPUMA POLYOLEFINA D=1 1/4"	m	624.8550	3.20	1,999.54
0231010001	MADERA TORNILLO	p2	160.0000	7.00	1,120.00
0231040001	ESTACAS DE MADERA	und	434.0000	4.65	2,018.10
02310500010004	TRIPLAY LUPUNA 4 x 8 x 19 mm	pln	913.9707	105.08	96,040.04
02310500010007	TRIPLAY LUPUNA E= 6 mm	m2	11.2500	17.24	193.95
02311900010003	MADERA eucalipto D=2" ROLLIZOS 3M	und	1,827.9414	12.71	23,233.14
0231190002	MADERA PARA ENCOFRADO Y CARPINTERÍA	p2	9,139.7070	2.97	27,144.93
0240020001	PINTURA ESMALTE	gal	2.6040	60.17	156.68
02401500010008	IMPRIMANTE DE APLICACIÓN A SELLO ELASTOMERICO	gal	2.3804	220.00	523.69
0267120010	ACOMODO DE ROCA	m3	693.9525	10.24	7,106.07
0290130021	AGUA	m3	2,196.7484	1.50	3,295.12
02901500260004	GIGANTOGRAFIA SEGUN DISEÑO	und	1.0000	650.00	650.00
					1,349,930.06

EQUIPOS

0301000014	MIRAS	día	17.3600	17.36	301.37
0301000015	JALONES	día	34.7200	14.96	519.41
0301000022	ESTACION TOTAL	he	69.4400	23.48	1,630.45
0301000023	NIVEL TOPOGRAFICO	hm	173.6000	14.25	2,473.80
0301010006	HERRAMIENTAS MANUALES	%mo			14,716.59
03010600020009	REGLA DE MADERA	hh	6,367.7050	6.50	41,390.08
0301100007	COMPACTADORA VIBRATORIA TIPO PLANCHA 4 HP	hm	1,377.9168	36.05	49,673.90
03011600010005	CARGADOR SOBRE LLANTAS DE 200 - 250 HP 4. yd3	hm	52.6651	399.70	21,050.24
0301160004	CARGADOR FRONTAL 196 HP	hm	31.2768	206.14	6,447.40
03011700010007	EXCAVADORA SOBRE ORUGAS 170 - 250 HP 1	hm	105.9936	525.13	55,660.42
03011800020002	TRACTOR DE ORUGAS DE 300-330 HP	hm	37.2294	729.50	27,158.85
03012200010004	CAMION PLATAFORMA 4 x 6 300 HP 19 tn	hm	12.0000	452.00	5,424.00
0301220010	CAMION VOLQUETE 6 x 4 330HP15 M3	hm	209.8745	436.20	91,547.26
0301220011	CAMION SEMI TRAYLER 6 x4 330 HP 35 TN	hm	30.0000	420.43	12,612.90
03012900010002	VIBRADOR DE CONCRETO 4 HP 1.25"	hm	431.7940	7.44	3,212.55
0301290003	MEZCLADORA DE CONCRETO	hm	863.5880	11.94	10,311.24
03013600010002	MOCHILA PULVERIZADORA AGRICOLA CLIMAX M00P20	und	2.8653	300.00	859.59
					344,990.05
Total				S/.	2,303,142.65

 Firmado digitalmente por
 MOROCCO QUISPE Wilber FAU
 20520711865 hard
 Motivo: Soy el autor del documento

 Profesional de la ALA que ha elaborado
 la ficha técnica referencial

 Firmado digitalmente por
 QUISPE HUACACUNI
 Jaime David FAU
 20520711865 hard
 Motivo: En señal de conformidad

 Administrador de la
 Administración Local Del Agua

 Firmado digitalmente por
 CHAVEZ MOSCOSO Gerardo
 Cristian FAU 20520711865
 hard
 Motivo: Doy V° B°

 Profesional Designado
 Por La AAA

 Firmado digitalmente por
 DOMAYRE
 MOSCOSO Samuel
 FAU 20520711865
 hard
 Motivo: Doy V° B°

 Director de La Autoridad
 Administrativa Del Agua



CRONOGRAMA REFERENCIAL DE LA PROPUESTA TÉCNICA

Actividad LIMPIEZA, DESCOLMATACIÓN Y PROTECCION CON MURO DE CONCRETO CICLOPEO EN LA MARGEN IZQUIERDA DEL RIO AÑUCHACA, SECTOR AÑUCHACA, DISTRITO SANGARARA, PROVINCIA ACOMAYO, DEPARTAMENTO CUSCO.

Ubicación: SECTOR AÑUCHACA, COMUNIDAD SANGARARA, DISTRITO SANGARARA, PROVINCIA ACOMAYO, DEPARTAMENTO CUSCO

Fecha : 05/10/2025

ITEM	ACTIVIDAD	DIAS	PLAZO DE EJECUCION (DÍAS)											
			MES 01				MES 02				MES 03			
			I	II	III	IV	I	II	III	IV	I	II	III	IV
LIMPIEZA, DESCOLMATACIÓN, (L=2,172.00 m) Y PROTECCIÓN CON MURO DE CONCRETO CICLOPEO, (L= 2,172.00 m)														
1.00	OBRAS PROVISIONALES													
1.01	CASETA DE GUARDIANIA Y/O ALMACEN	1.00	■											
1.02	CARTEL INFORMATIVO DE LA ACTIVIDAD 3.60 x 4.80 m	1.00	■											
2.00	TRABAJOS PRELIMINARES													
2.01	MOVILIZACIÓN Y DESMOVILIZACIÓN DE MAQUINARIA	2.00	■											■
2.02	MANTENIMIENTO Y/O HABILITACION DE VIAS DE ACCESO	1.00	■											
2.03	TRAZO, REPLANTEO	9.00	■	■	■	■								
2.04	CONTROL TOPOGRAFICO	24.00		■	■	■	■		■	■	■	■		
2.05	DESVIO DE CAUCE DEL RIO	1.00	■											
3.00	MOVIMIENTO DE TIERRAS													
3.01	LIMPIEZA Y DESCOLMATACIÓN DEL CAUCE	3.00	■	■										
3.02	EXCAVACIÓN PARA CIMENTACIÓN	28.00	■	■	■	■	■	■						
3.03	REFINE Y NIVELACION EN TERRENO NATURAL PARA MURO DE CONTE	60.00	■	■	■	■	■	■	■	■	■	■		
3.04	RELLENO Y COMPACTACIÓN CON MATERIAL PROPIO	7.00						■	■	■	■	■		
3.05	ELIMINACIÓN DE MATERIAL EXCEDENTE	9.00							■	■	■	■		
4.00	MURO DE CONCRETO CICLOPEO													
4.01	CONCRETO													
4.01.01	CONCRETO FC=175 KG/CM2	75.00		■	■	■	■	■	■	■	■	■	■	■
4.01.02	COLOCACION DE ROCA	75.00		■	■	■	■	■	■	■	■	■	■	■
4.01.03	ENCOFRADO Y DESENCOFRADO	80.00		■	■	■	■	■	■	■	■	■	■	■
4.01.04	CURADO DE CONCRETO CON ADITIVO	60.00		■	■	■	■	■	■	■	■	■	■	■
4.01.05	TUBERIA DE DRENAJE PVC SAO D=3" PARAMUROS	22.00							■	■	■	■	■	■
4.02	ACABADO DE SUPERFICIE	70.00					■	■	■	■	■	■	■	■
4.02.01	JUNTAS	19.00								■	■	■	■	■
5.00	JUNTA WATER STOP 6"													
5.01	FLETE TERRESTRE	1.00	■			■				■				
5.01	FLETE TERRESTRE	1.00												



Firmado digitalmente por
MOROCCO QUISPE Wilber FAU
20520711865 hard
Motivo: Soy el autor del documento

Profesional de la ALA que ha elaborado
la Ficha Técnica Referencial



Firmado digitalmente por
QUISPE HUACUNI
Jaime David FAU
20520711865 hard
Motivo: En señal de
autorización

Administrador de la Comisión
Local del Agua



Firmado digitalmente por
CHAVEZ MOSCOSO Gerardo
Cristian FAU 20520711865
hard
Motivo: Doy V° B°

Profesional Designado
por la AAA



Firmado digitalmente por
DONAYRE
MOSCOSO Samuel
FAU 20520711865
hard
Motivo: Doy V° B°

Director de la Autoridad
Administrativa del Agua



Ministerio
de Desarrollo Agrario
y Riego



CRONOGRAMA DE ACTIVIDADES PARA EL CUMPLIMIENTO DE OBRA

PRESUPUESTO LIMPIEZA, DESCOLMATACIÓN Y PROTECCION CON MURO DE CONCRETO CICLOPEO EN LA MARGEN IZQUIERDA DEL RIO AÑUCHACA, SECTOR AÑUCHACA, DISTRITO SANGARARA, PROVINCIA ACOMAYO, DEPARTAMENTO CUSCO.

LUGAR SECTOR AÑUCHACA, COMUNIDAD SANGARARA, DISTRITO SANGARARA, PROVINCIA ACOMAYO, DEPARTAMENTO CUSCO

FECHA 05/10/2025

ITEM	ACTIVIDAD	MES 01				MES 02				MES 03				MES 04				MES 05			
		I	II	III	IV	I	II	III	IV	I	II	III	IV	I	II	III	IV	I	II	III	IV
01.01	FORMULACION DE FICHA TECNICA																				
01.02	CONTRATACION																				
01.03	EJECUCION																				
01.04	SUPERVISION																				
01.05	SEGUIMIENTO																				
01.06	LIQUIDACION																				



Firmado digitalmente por
MOROCCHO QUISPE Wilber FAU
20520711865 hard
Motivo: Soy el autor del documento

Profesional de la ALA que l
la ficha técnica refer



Firmado digitalmente por
QUISPE HUANACUNI
Jaime David FAU
20520711865 hard
Motivo: En señal de conformidad

Administración Local Del Agua



Firmado digitalmente por
CHAVEZ MOSCOSO Gerardo
Cristian FAU 20520711865
hard
Motivo: Doy V° B°

Profesional Designado
Por La AAA



Firmado digitalmente por
DONAYRE
MOSCOSO Samuel
FAU 20520711865
hard
Motivo: Doy V° B°

Director de La Autoridad
Administrativa Del Agua

**PERÚ****Ministerio
de Desarrollo Agrario
y Riego****MOVILIZACIÓN Y DESMOVILIZACIÓN DE MAQUINARIA**

TIEMPO A LA ACTIVIDAD = 2.00 Hr

TIEMPO A LA CANTERA = 0.00 Hr

TIPO DE MÁQUINA	CANT. (UND)	TIEMPO HORAS (IDA Y VUELTA)
VEHÍCULOS TRANSPORTABLES		
CAMION SEMITRAYLER 6 X 4 330 HP 35 ton		12.0
TRACTOR DE ORUGAS DE 310 HP	1	4.0
EXCAVADORA SOBRE ORUGAS 325 HP 2.0-3.8 yd3 (ACTIVIDAD)	1	4.0
CARGADOR SOBRE LLANTAS DE 200-250 HP 4.6 yd3	1	4.0
CAMION PLATAFORMA 4 X 2 122 HP 8 ton		0.0
VEHÍCULOS AUTO TRANSPORTABLES		
CAMION VOLQUETE DE 6X4 15 m3	3	12.0
CAMION CISTERNA 4 X 2 (AGUA) 122 HP 2,000 gl	1	4.0
CAMIONETA 4X4 PICK-UP	1	4.0

Nota: El tiempo a la actividad y a la cantera inicia desde el lugar de procedencia de la maquinaria

Firmado digitalmente por
MOROCOCO QUISPE Wilber FAU
20520711865 hard
Motivo: Soy el autor del documentoProfesional de la ALA que ha
elaborado la ficha técnica referencialFirmado
digitalmente por
QUISPE HUACUNI
Jaime David FAU
20520711865 hard
Motivo: En señal de
Conformidad

Administración Local Del Agua

Firmado digitalmente por
CHAVEZ MOSCOSO Gerardo
Cristian FAU 20520711865
hard
Motivo: Doy V° B°Profesional Designado
Por La AAAFirmado
digitalmente por
DONAYRE
MOSCOSO Samuel
FAU 20520711865
hard
Motivo: Doy V° B°Director de La Autoridad
Administrativa Del Agua